

Smart at estimate 簡単ご利用ガイド

セットアップの流れ

1

アプリをダウンロードしてログイン

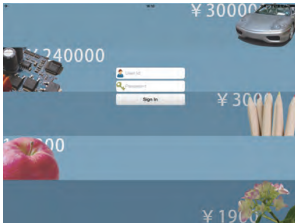

App Storeからアプリをダウンロードして、
デモ用のアカウントでログインします。

ID : edemo
PASS : password

2

商品を選択

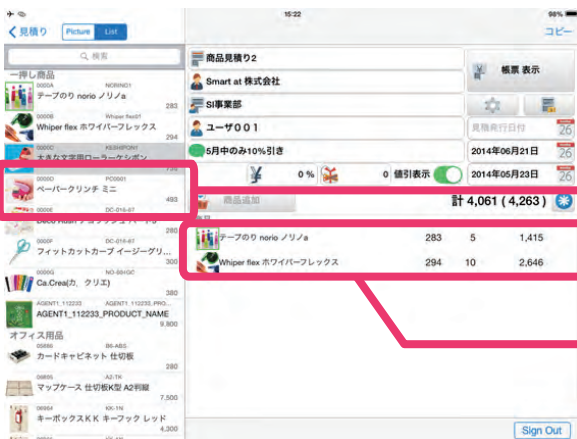

ログインすると、
新しい見積書が表示されます。

左側に商品リストが表示されるので
見積りたい商品を、タップして追加。

見積する商品が一覧表示されます。

3

商品を追加



商品をタップすると、
より詳しく商品の情報を入力します。

商品の数、単価、値引き率を設定します。
操作は画面下の電卓で行います。

商品カタログを表示します。

裏面へ続く

表面から続く



4 件名・宛先入力



見積書の宛先や、見積書名を入力します。

自社情報を変更します。
基本情報は自動入力されます。

入力が終わったら、帳票出力をタップ
見積書を出力します。



5 帳票出力

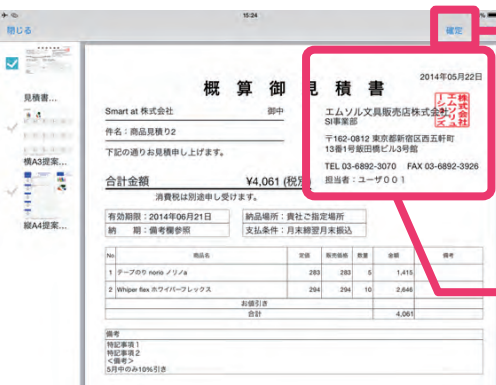

見積書が完成します。
出力が行えます。

確定でお見積を完了させます。
以降、価格変更が反映されなくなります。

自社情報を確認します。
登録されている情報が自動で反映されます。



6 メール送信



作成した見積書をpdfにして
メールで送信します。

送信をクリックすると、メールが立ち上がり
ます。(iPadでメール設定が必要です。)

